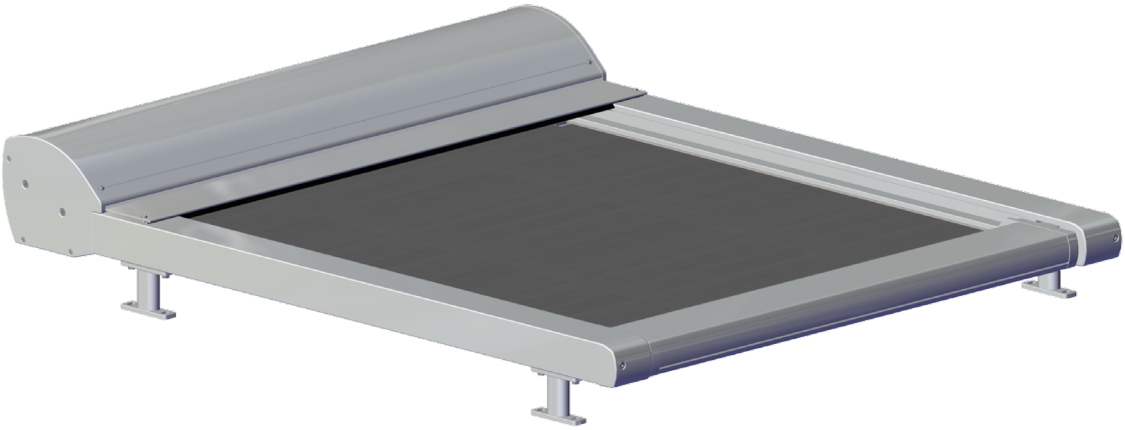

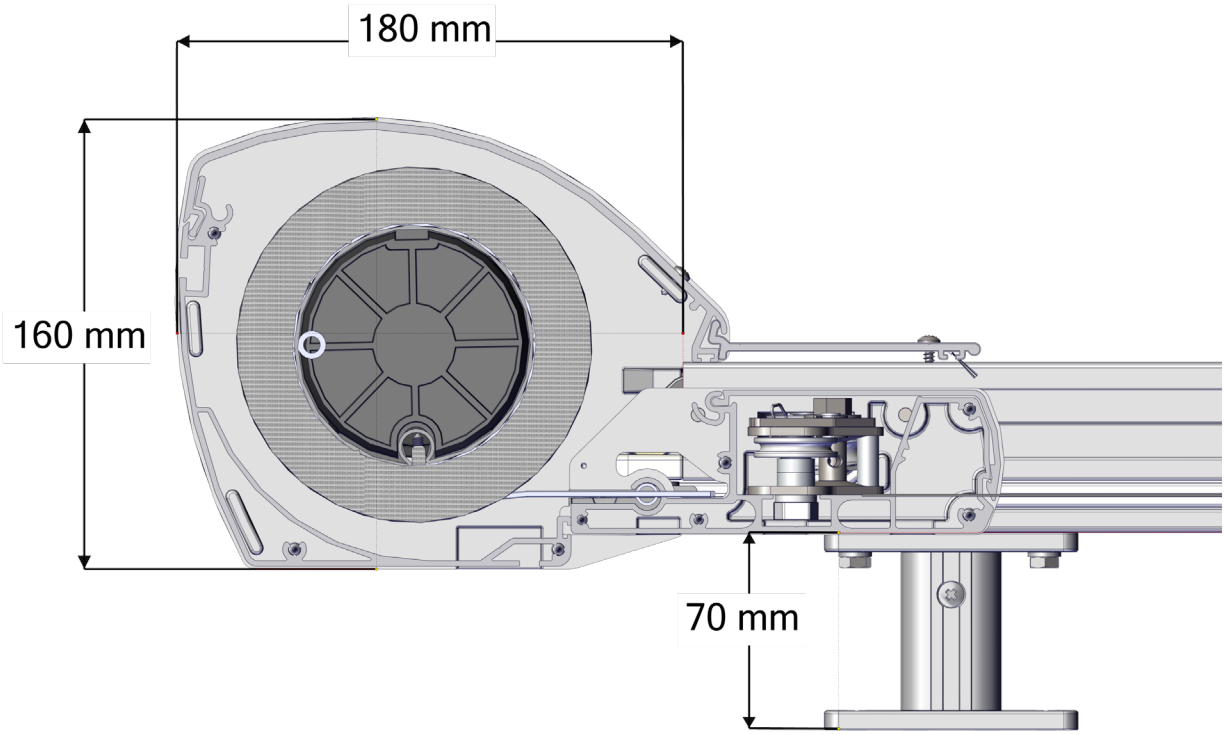

= Artikel wird erschöpft. Sonderbestellungen sind möglich.

Artikel-Nr	Bezeichnung	Ausführung	Länge in m1 Verp. Einheit
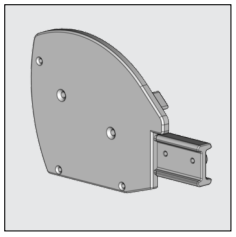			
4217 355-090	Alu Konsole Solidare, links	Roh	
4217 357-090	Idem, rechts	Roh	
4217 355-006	Alu Konsole Solidare, links	RAL 9010 reinweiß	
4217 357-006	Idem, rechts	RAL 9010 reinweiß	
4217 355-901	Alu Konsole Solidare, links	RAL 9001 cremeweiß	
4217 357-901	Idem, rechts	RAL 9001 cremeweiß	
4217 355-755	Alu Konsole Solidare, links (* = Strukturlack)	RAL 7016 anthrazitgrau*	
4217 357-755	Idem, rechts	RAL 7016 anthrazitgrau*	
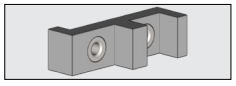			
4217 310-000	Bohrhilfe für Führungsschiene (Zur befestigung Konsole an Führungsschiene)		
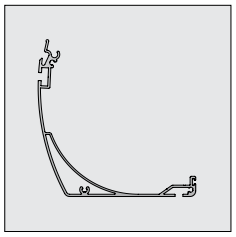			
6252 148-000	Alu Bodenprofil Piazzola/Solidare	Roh	4,0
6252 154-000	Idem	Roh	5,0
6252 150-000	Idem	Roh	6,0
6252 152-000	Idem	Roh	7,0
6252 148-006	Alu Bodenprofil Piazzola/Solidare	RAL 9010 reinweiß	4,0
6252 154-006	Idem	RAL 9010 reinweiß	5,0
6252 150-006	Idem	RAL 9010 reinweiß	6,0
6252 152-006 #	Idem	RAL 9010 reinweiß	7,0
6252 148-901	Alu Bodenprofil Piazzola/Solidare	RAL 9001 cremeweiß	4,0
6252 154-901	Idem	RAL 9001 cremeweiß	5,0
6252 150-901	Idem	RAL 9001 cremeweiß	6,0
6252 148-755	Alu Bodenprofil Piazzola/Solidare (* = Strukturlack)	RAL 7016 anthrazitgrau*	4,0
6252 154-755	Idem	RAL 7016 anthrazitgrau*	5,0
6252 150-755	Idem	RAL 7016 anthrazitgrau*	6,0
6252 152-755	Idem	RAL 7016 anthrazitgrau*	7,0
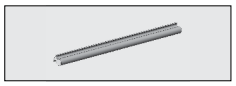			
4211 130-080	Kstoff Einlegestreifen für Anschlag in Bodenprofil	Schwarz	50
4211 132-080	Idem	Reinweiß	50
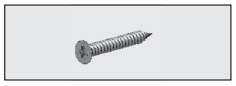			
4210 142-000	Blechschraube Zylinderkopf/Kreuzschlitz 4,2 x 32 mm (Zur Befestigung Bodenprofil an Konsole)		100
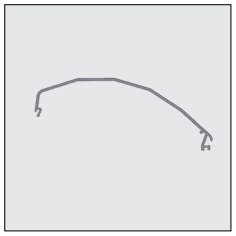			
6252 300-000	Alu Dachprofil Solidare	Roh	4,0
6252 304-000	Idem	Roh	5,0
6252 308-000	Idem	Roh	6,0
6252 300-006	Alu Dachprofil Solidare	RAL 9010 reinweiß	4,0
6252 304-006	Idem	RAL 9010 reinweiß	5,0
6252 308-006	Idem	RAL 9010 reinweiß	6,0

= Artikel wird erschöpft. Sonderbestellungen sind möglich.

Solidare® Veranda

Artikel-Nr	Bezeichnung	Ausführung	Länge in m1 Verp. Einheit
6252 300-901	Alu Dachprofil Solidare	RAL 9001 cremeweiß	4,0
6252 304-901	Idem	RAL 9001 cremeweiß	5,0
6252 308-901	Idem	RAL 9001 cremeweiß	6,0
6252 300-755	Alu Dachprofil Solidare (* = Strukturlack)	RAL 7016 anthrazitgrau*	4,0
6252 304-755	Idem	RAL 7016 anthrazitgrau*	5,0
6252 308-755	Idem	RAL 7016 anthrazitgrau*	6,0

Das Dachprofil kann, gewünscht, mit einem Profil erweitert werden, 6295 980/ 984/988-... Fur Cubola immer das Alu-Erweiterungsprofil verwenden.

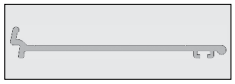

6295 980-000	Alu-Erweiterungsprofil	Roh	4,0
6295 984-000	Idem	Roh	5,0
6295 988-000	Idem	Roh	6,0
6295 980-006	Alu-Erweiterungsprofil	RAL 9010 reinweiß	4,0
6295 984-006	Idem	RAL 9010 reinweiß	5,0
6295 988-006	Idem	RAL 9010 reinweiß	6,0
6295 988-901	Idem	RAL 9001 cremeweiß	6,0
6295 980-755	Alu-Erweiterungsprofil (* = Strukturlack)	RAL 7016 anthrazitgrau*	4,0
6295 984-755	Idem (* = Strukturlack)	RAL 7016 anthrazitgrau*	5,0
6295 988-755	Idem (* = Strukturlack)	RAL 7016 anthrazitgrau*	6,0

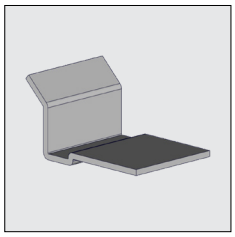

4217 345-000	Bügel zur Unterstützung Erweiterungsprofil. Verwenden ab 4,5 m. Breite.		

4215 190-080	Bürste für Dachprofil	Schwarz	25
4215 190-000	Idem	Schwarz	500

4217 190-000	Bohrschraube rostfrei Zylinderkopf/Kreuzschlitz 4,2 x 13 mm. (Zur Befestigung Dachprofil an Konsole und Bügel 4217 345-000 an Dachprofil)		100

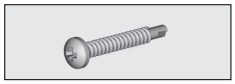

4600 392-000	Bohrschraube rostfrei Zylinderkopf/Kreuzschlitz 4,2 x 25 mm. (Zur Befestigung Erweiterungsprofil auf die Schienen)		100

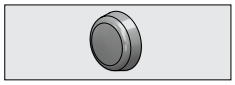

7700 952-006	Kstoff Abdeckkapsel für Senkkopfschraube 4,2 mm	Reinweiß	125
7700 952-901	Idem	Crème	125
7700 952-716	Idem	Antraciet	125
7700 952-905	Idem	Schwarz	125

= Artikel wird erschöpft. Sonderbestellungen sind möglich.

Artikel-Nr	Bezeichnung	Ausführung	Länge in m1 Verp. Einheit

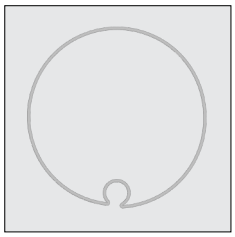

6253 382-000	StahlRohr 85 x 1,25 mm mit RUND-Nut (Spec.)	Sendzimir verzinkt	4,0
6253 384-000	Idem	Sendzimir verzinkt	4,5
6253 386-000	Idem	Sendzimir verzinkt	5,0
6253 390-000	Idem	Sendzimir verzinkt	6,0
6253 392-000	Idem	Sendzimir verzinkt	6,5
6253 394-000	Idem	Sendzimir verzinkt	7,0
6253 396-000	Idem	Sendzimir verzinkt	7,5
6253 382-008	StahlRohr 85 x 1,25 mm mit RUND-Nut (Spec.)	RAL 7035 lichtGrau	4,0
6253 384-008	Idem	RAL 7035 lichtGrau	4,5
6253 386-008	Idem	RAL 7035 lichtGrau	5,0
6253 390-008	Idem	RAL 7035 lichtGrau	6,0
6253 392-008	Idem	RAL 7035 lichtGrau	6,5
6253 394-008	Idem	RAL 7035 lichtGrau	7,0
6253 396-008	Idem	RAL 7035 lichtGrau	7,5

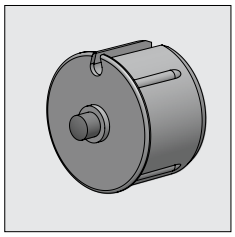

4217 202-000	Kstoff Lagerkapsel 85 mit axe 15 mm		

4217 205-000	Kstoff Unterlegscheibe 16 mm für Lagerkapsel 4217 202-000		10

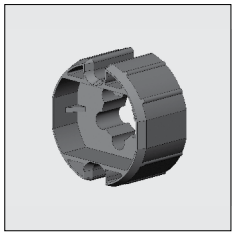

4000 951-000	Somfy Anpassung für Motor Serie 50/60 für Rohr 85		

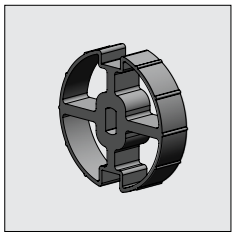

4001 133-068	ASA Anpassung für Motor Serie 45/50 für Rohr 85		

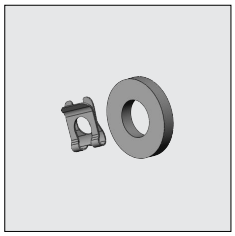

4001 106-068	ASA Klemmfederset zur Befestigung Mitnehmer 4001 133-068		

= Artikel wird erschöpft. Sonderbestellungen sind möglich.

Solidare® Veranda

	Artikel-Nr	Bezeichnung	Ausführung	Länge in m1 Verp. Einheit
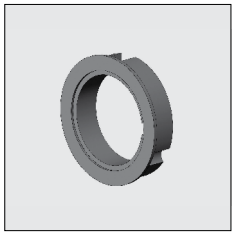	4000 952-000	Somfy/ASA Anpassung für Motor Serie 60 für Rohr 85		
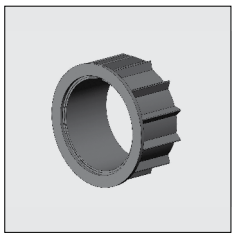	4000 953-000	Somfy/ASA Anpassung für Motor Serie 50 für Rohr 85 in Kombination mit Anpassung 4000 952-000		
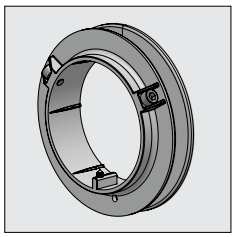	4217 080-000	Kstoff Kordelscheibe Rohr 85		
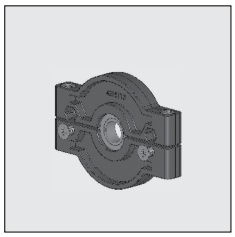	4215 114-068	Kstoff Lagerblock inkl. Präzisionslager		
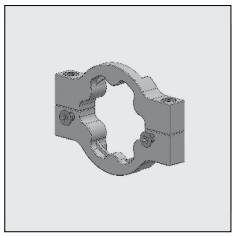	4215 110-000	Alu-Motorkonsole für Somfy Motoren (S)LT		
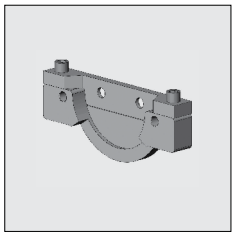	4215 111-000	Alu-Motorkonsole für ASA Motoren		

7

= Artikel wird erschöpft. Sonderbestellungen sind möglich.

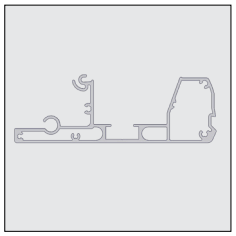

Artikel-Nr	Bezeichnung	Ausführung	Länge in m1 Verp. Einheit
6252 500-000	Alu Ausfallprofil Solidare	Roh	4,0
6252 504-000	Idem	Roh	5,0
6252 508-000	Idem	Roh	6,0
6252 500-006	Alu Ausfallprofil Solidare	RAL 9010 reinweiß	4,0
6252 504-006	Idem	RAL 9010 reinweiß	5,0
6252 508-006	Idem	RAL 9010 reinweiß	6,0
6252 500-901	Alu Ausfallprofil Solidare	RAL 9001 cremeweiß	4,0
6252 504-901	Idem	RAL 9001 cremeweiß	5,0
6252 508-901	Idem	RAL 9001 cremeweiß	6,0
6252 500-755	Alu Ausfallprofil Solidare	RAL 7016 anthrazitgrau*	4,0
6252 504-755	Idem (* = Strukturlack)	RAL 7016 anthrazitgrau*	5,0
6252 508-755	Idem (* = Strukturlack)	RAL 7016 anthrazitgrau*	6,0

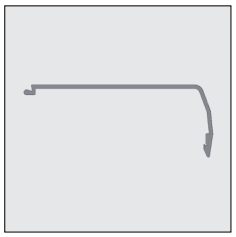

6252 360-000	Alu Abdeckprofil-Ausfallprofil Solidare	Roh	4,0
6252 364-000	Idem	Roh	5,0
6252 368-000	Idem	Roh	6,0
6252 360-006	Alu Abdeckprofil-Ausfallprofil Solidare	RAL 9010 reinweiß	4,0
6252 364-006	Idem	RAL 9010 reinweiß	5,0
6252 368-006	Idem	RAL 9010 reinweiß	6,0
6252 360-901	Alu Abdeckprofil-Ausfallprofil Solidare	RAL 9001 cremeweiß	4,0
6252 364-901	Idem	RAL 9001 cremeweiß	5,0
6252 368-901	Idem	RAL 9001 cremeweiß	6,0
6252 360-755	Alu Abdeckprofil-Ausfallprofil Solidare (* = Strukturlack)	RAL 7016 anthrazitgrau*	4,0
6252 364-755	Idem (* = Strukturlack)	RAL 7016 anthrazitgrau*	5,0
6252 368-755	Idem (* = Strukturlack)	RAL 7016 anthrazitgrau*	6,0

Spanndraht-System für Ausfallprofil.
Um zu verhindern daß das Ausfallprofil, auf größe Breite (von breite 4m.) durchhängt kann das Spannsystem unten das Ausfallprofil montiert werden. Es muss berücksichtigt werden, die richtige Distanzhalter und LeitRohr.

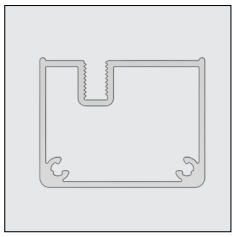

6295 688-000	Alu Abdeckprofil für Spanndraht-System	Roh	5,0
6295 690-000	Idem	Roh	6,0
6295 688-006	Alu Abdeckprofil für Spanndraht-System	RAL 9010 reinweiß	5,0
6295 690-006	Idem	RAL 9010 reinweiß	6,0
6295 688-901	Alu Abdeckprofil für Spanndraht-System	RAL 9001 cremeweiß	5,0
6295 690-901	Idem	RAL 9001 cremeweiß	6,0
6295 688-755	Alu Abdeckprofil für Spanndraht-System (* = Strukturlack)	RAL 7016 anthrazitgrau*	5,0
6295 690-755	Idem (* = Strukturlack)	RAL 7016 anthrazitgrau*	6,0

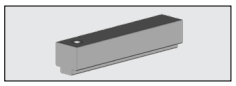

4215 272-000	Bohrschablone für Spanndraht-System		

= Artikel wird erschöpft. Sonderbestellungen sind möglich.

Solidare® Veranda

	Artikel-Nr	Bezeichnung	Ausführung	Länge in m1 Verp. Einheit
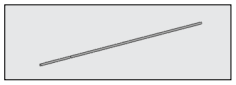	6295 695-000	Spanndraht rostfrei 304		6,5
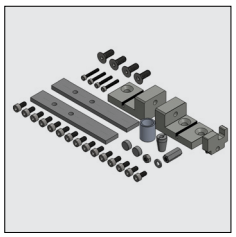	4215 256-068	Set mit Befestigungsmaterial für Spanndraht-System		
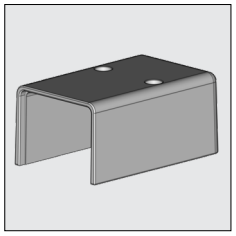	4215 266-000	Alu Abdeckprofil für Spanndraht-System	Roh	
	4215 266-006	Idem	RAL 9010 reinweiß	
	4215 266-901	Idem	RAL 9001 cremeweiß	
	4215 266-755	Idem (* = Strukturlack)	RAL 7016 anthrazitgrau*	
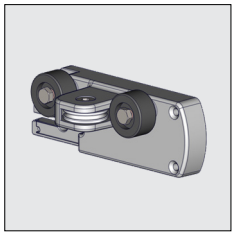	4217 326-090	Alu Führungsblock Solidare, links	Roh	
	4217 328-090	Idem, rechts	Roh	
	4217 326-006	Alu Führungsblock Solidare, links	RAL 9010 reinweiß	
	4217 328-006	Idem, rechts	RAL 9010 reinweiß	
	4217 326-901	Alu Führungsblock Solidare, links	RAL 9001 cremeweiß	
	4217 328-901	Idem, rechts	RAL 9001 cremeweiß	
	4217 326-755	Alu Führungsblock Solidare, links (* = Strukturlack)	RAL 7016 anthrazitgrau*	
	4217 328-755	Idem, rechts (* = Strukturlack)	RAL 7016 anthrazitgrau*	
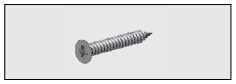	4210 152-000	Blechschraube Senkkopf/Kreuzschlitz 4,2 x 45 mm (Zur Befestigung Führungsblock an Ausfallprofil)		100
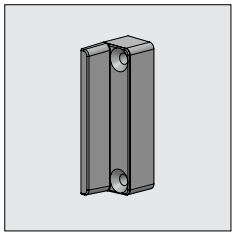	4452 470-905	Kstoff Endkappe Führungsblock oben	Schwarz	10
	4452 077-000	Blechschraube Senkkopf/Kreuzschlitz 3,5 x 32 mm (Zur Befestigung von Endkappe oben an Führungsblock/ Ausfallprofil)		100
	4217 399-905	Kstoff Endkappe Führungsblock unten	Schwarz	10

= Artikel wird erschöpft. Sonderbestellungen sind möglich.

Artikel-Nr	Bezeichnung	Ausführung	Länge in m1 Verp. Einheit

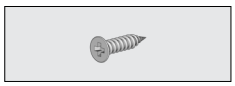

4452 083-000	Blechschraube Senkkopf/Kreuzschlitz 3,5 x 16 mm (Zur Befestigung von Endkappe unten an Obenseite)		100

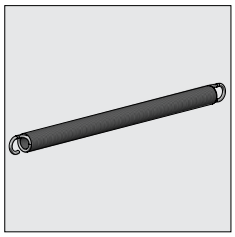

4215 183-000	Feder 25 mm rostfrei, Länge 350 mm (bei einem Ausfall bis 350 cm)		
4215 185-000	Feder 25 mm rostfrei, Länge 570 mm (bei einem Ausfall ab 350 cm)		

Bemerkung: Maximale Ausdehnung der Feder 60%!

ACHTUNG!!
Die Vorspannung muß ca. 30% der gesamten Federlänge betragen.
Die Vorspannung kann gegeben werden, wenn sich das Ausfallprofil bei dem Dachprofil befindet

4217 460-068	Kstoff Unterstützung set für Feder pro 4 Stück verpackt (2 pro Feder)		

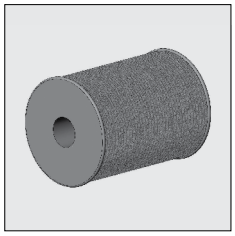

4215 155-000	Kordel 2,5 mm	Reinweiß	100
4215 157-000	Idem	Schwarz	100

4215 158-000	Zugwinde rostfrei, für Kordel 2,5 mm, mit Kstoff Laufrad		10

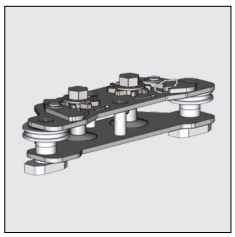

4215 022-068	Kordelspanner Solidare		

ACHTUNG !!
Bei Kordelspanner Solidare sind die Räder höher positioniert wie bei der vergleichbaren Summerlight®

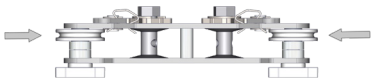

4215 022-068 Kordelspanner Solidare

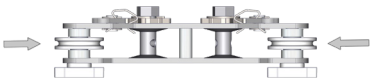

4215 020-068 Kordelspanner Summerlight

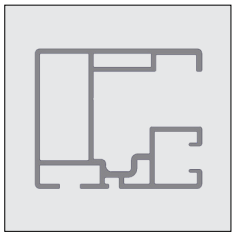

6252 384-000	Alu Führungsschiene Solidare	Roh	5,0
6252 388-000	Idem	Roh	6,0
6252 394-000	Idem	Roh	7,5
6252 384-006	Alu Führungsschiene Solidare	RAL 9010 reinweiß	5,0
6252 388-006	Idem	RAL 9010 reinweiß	6,0
6252 394-006	Idem	RAL 9010 reinweiß	7,5
6252 384-901	Alu Führungsschiene Solidare	RAL 9001 cremeweiß	5,0
6252 388-901	Idem	RAL 9001 cremeweiß	6,0
6252 394-901	Idem	RAL 9001 cremeweiß	7,5

= Artikel wird erschöpft. Sonderbestellungen sind möglich.

Solidare® Veranda

Artikel-Nr	Bezeichnung	Ausführung	Länge in m1 Verp. Einheit
6252 384-755	Alu Führungsschiene Solidare (* = Strukturlack)	RAL 7016 anthrazitgrau*	5,0
6252 388-755	Idem	RAL 7016 anthrazitgrau*	6,0
6252 394-755	Idem	RAL 7016 anthrazitgrau*	7,5
4090 054-000	Senkschraube Kreuzschlitz M 6 x 14 mm (Zur Befestigung von Konsole und Lagerblock set zu Führungsschiene)		100
4410 402-000	Unterlegscheibe rostfrei M 6		100
4452 481-008	Kstoff profil für Führungsschiene	Grau	6,0
4452 485-008	Idem	Grau	7,0
4452 484-008	Idem	Grau	7,5
4452 487-000	Neopren Streifen 10 x 4 x 60 mm selbstklebend mit einer Abstand von circa 50 cm Befestigen auf Kstoff Schiene		135
4452 453-068	Kstoff Schiene incl. Neopren Streifen. Verpackt pro 20 Längen. Dieser Artikel ist auch lose verfügbar (500 Längen) (4452 453-008)	Grau	7,5
4452 486-008	Kstoff Leiteinrichtung für Kstoff Schiene	Grau	50
4452 070-000	Blechschraube Senkkopf/Kreuzschlitz 2,9 x 19 mm (Zur Befestigung von Kstoff Schiene auf Kstoff Schiene)		100
4217 390-000	Alu Führungsplatte für Führungsschiene Solidare, links	Roh	
4217 392-000	Idem, rechts	Roh	
4217 390-006	Alu Führungsplatte für Führungsschiene Solidare, links	RAL 9010 reinweiß	
4217 392-006	Idem, rechts	RAL 9010 reinweiß	
4217 390-901	Alu Führungsplatte für Führungsschiene Solidare, links	RAL 9001 cremeweiß	
4217 392-901	Idem, rechts	RAL 9001 cremeweiß	
4217 390-755	Alu Führungsplatte für Führungsschiene Solidare, links (* = str.lak)	RAL 7016 anthrazitgrau*	
4217 392-755	Idem, rechts (* = Strukturlack)	RAL 7016 anthrazitgrau*	

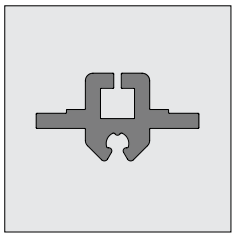
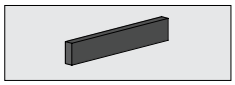
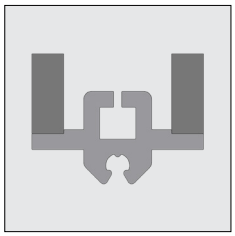
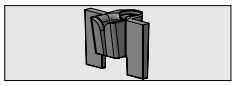
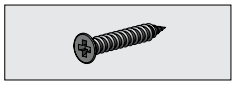
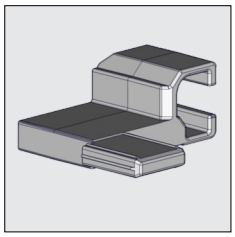

= Artikel wird erschöpft. Sonderbestellungen sind möglich.

Artikel-Nr	Bezeichnung	Ausführung	Länge in m1 Verp. Einheit

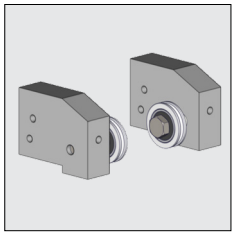

4217 386-001	Alu Lagerblock set Solidare	Natur eloxiert	

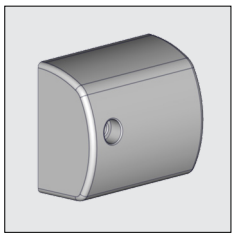

4217 395-000	Alu Abdeckung links für Lagerblock 4217 386-001	Roh	
4217 395-006	Idem	RAL 9010 reinweiß	
4217 395-901	Idem	RAL 9001 cremeweiß	
4217 395-755	Idem (* = Strukturlack)	RAL 7016 anthrazitgrau*	

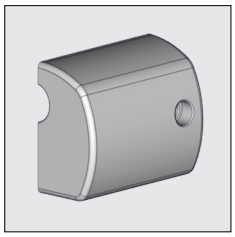

4217 397-000	Alu Abdeckung rechts für Lagerblock 4217 386-001	Roh	
4217 397-006	Idem	RAL 9010 reinweiß	
4217 397-901	Idem	RAL 9001 cremeweiß	
4217 397-755	Idem (* = Strukturlack)	RAL 7016 anthrazitgrau*	

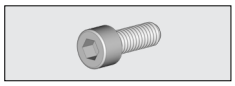

4217 185-000	Inbusbolzen M 6 x 16 mm rostfrei, Zylinderkopf (Zur Befestigung Abdeckung an Lagerblock)		50

Bei großen Ausfällen soll zu Unterstützung des Tuches, der Träger (6252 180/182/184) unter den Schienen montiert werden. Wenn ein Spannsystem unter das Ausfallprofil montiert ist, die Träger mit Konsolen 130 mm verwenden.

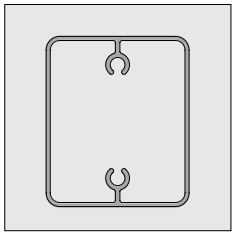

6252 184-000	Alu Träger Piazzola/Solidare	Roh	5,0
6252 180-000	Idem	Roh	6,0
6252 182-000	Idem	Roh	7,0
6252 184-006	Alu Träger Piazzola/Solidare	RAL 9010 reinweiß	5,0
6252 180-006	Idem	RAL 9010 reinweiß	6,0
6252 182-006	Idem	RAL 9010 reinweiß	7,0
6252 184-901	Alu Träger Piazzola/Solidare	RAL 9001 cremeweiß	5,0
6252 180-901	Idem	RAL 9001 cremeweiß	6,0
6252 182-901	Idem	RAL 9001 cremeweiß	7,0
6252 184-755	Alu Träger Piazzola/Solidare (* = Strukturlack)	RAL 7016 anthrazitgrau*	5,0
6252 180-755	Idem	RAL 7016 anthrazitgrau*	6,0
6252 182-755	Idem	RAL 7016 anthrazitgrau*	7,0

= Artikel wird erschöpft. Sonderbestellungen sind möglich.

Solidare® Veranda

Artikel-Nr	Bezeichnung	Ausführung	Länge in m1 Verp. Einheit

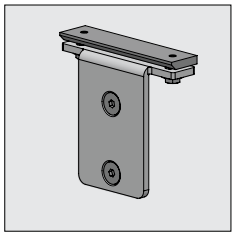

4217 152-090	Alu Konsole 95 mm zur Befestigung Träger an der Schiene	Roh
4217 152-006	Idem	RAL 9010 reinweiß
4217 152-901	Idem	RAL 9001 cremeweiß
4217 152-755	Idem (* = Strukturlack)	RAL 7016 anthrazitgrau*

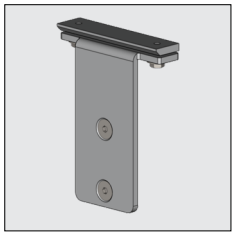

4217 154-090	Alu Konsole 130 mm zur Befestigung Träger an der Schiene	Roh
4217 154-006	Idem	RAL 9010 reinweiß
4217 154-901	Idem	RAL 9001 cremeweiß
4217 154-755	Idem (* = Strukturlack)	RAL 7016 anthrazitgrau*

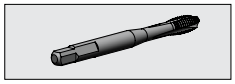

4217 240-000	Drahtbohr M 8 zur einführen Gewindestangen im Pfosten und Träger	Natur eloxiert

Mindesthöhe Distanzhalter	Spann System unter Ausfallprofil	Zwischen Träger (Tuch LeitRohr)
70 mm	NEIN	NEIN
100 mm	JA	NEIN
100 mm	NEIN	JA
135 mm	JA	JA

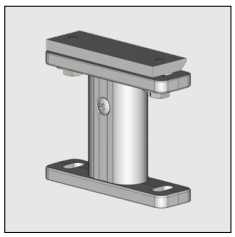

4215 335-000	Alu-Distanzhalter 70 mm hoch	Roh
4215 335-006	Idem	RAL 9010 reinweiß
4215 335-901	Idem	RAL 9001 cremeweiß
4215 335-755	Idem (* = Strukturlack)	RAL 7016 anthrazitgrau*

4215 336-000	Alu-Distanzhalter 70 mm hoch für 2 profilen	Roh
4215 336-006	Idem	RAL 9010 reinweiß
4215 336-901	Idem	RAL 9001 cremeweiß
4215 336-755	Idem (* = Strukturlack)	RAL 7016 anthrazitgrau*

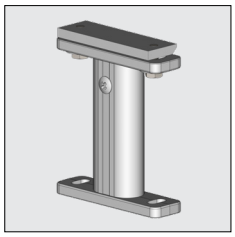

4215 337-000	Alu-Distanzhalter 100 mm hoch	Roh
4215 337-006	Idem	RAL 9010 reinweiß
4215 337-901	Idem	RAL 9001 cremeweiß
4215 337-755	Idem (* = Strukturlack)	RAL 7016 anthrazitgrau*

7

= Artikel wird erschöpft. Sonderbestellungen sind möglich.

	Artikel-Nr	Bezeichnung	Ausführung	Länge in m1 Verp. Einheit
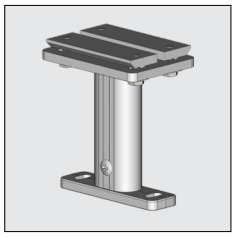	4215 338-000	Alu-Distanzhalter 100 mm hoch für 2 profilen	Roh	
	4215 338-006	Idem	RAL 9010 reinweiß	
	4215 338-901	Idem	RAL 9001 cremeweiß	
	4215 338-755	Idem (* = Strukturlack)	RAL 7016 anthrazitgrau*	
	4215 333-000	Alu-Distanzhalter 135 mm hoch	Roh	
	4215 333-006	Idem	RAL 9010 reinweiß	
	4215 333-901	Idem	RAL 9001 cremeweiß	
	4215 333-755	Idem (* = Strukturlack)	RAL 7016 anthrazitgrau*	
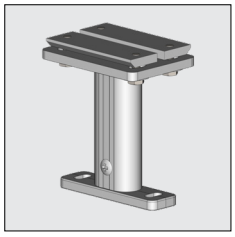	4215 334-000	Alu-Distanzhalter 135 mm hoch für 2 profilen	Roh	
	4215 334-006	Idem	RAL 9010 reinweiß	
	4215 334-901	Idem	RAL 9001 cremeweiß	
	4215 334-755	Idem (* = Strukturlack)	RAL 7016 anthrazitgrau*	
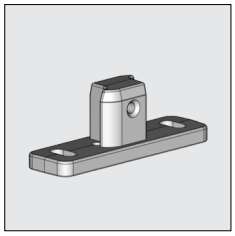	4215 342-000	Alu Halter separat (für Oben und Unterseite) Höhe Tab geht in das VerbindungsRohr, ist 26 mm	Roh	
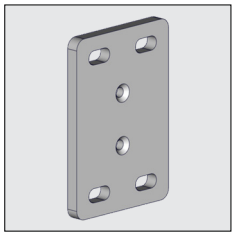	4215 344-000	Alu Platte (oben) Zur Befestigung für 2 profilen	Roh	
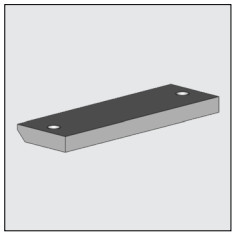	4217 074-000	Befestigungsplatte rostfrei für Distanzhalter		
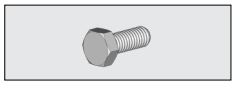	4410 409-000	Kopfschraube rostfrei M6 x 16 mm (Zur Befestigung von Platten an der Halter).		100

= Artikel wird erschöpft. Sonderbestellungen sind möglich.

Solidare® Veranda

	Artikel-Nr	Bezeichnung	Ausführung	Länge in m1 Verp. Einheit
	4410 402-000	Unterlegscheibe M 6		100
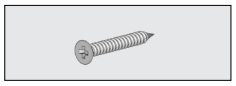	4210 142-000	Blechschraube Senkkopf/Kreuzschlitz 4,2 x 32 mm (Zur Befestigung von Halter an Verbindungsrohr)		100
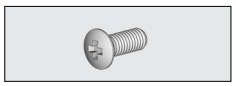	4210 039-000	Senkschraube Kreuzschlitz M6 x 16 mm (Zur Befestigung von VerbindungsRohr an der Halter)		100
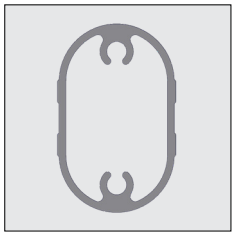	6295 696-000	Alu VerbindungsRohr Distanzhalters Um die Halter selbst zusammen zu stellen mit 4215 342- oder die standard Distanzhalter 4215 335/336/337/338- zu erhöhen	Roh	6,0
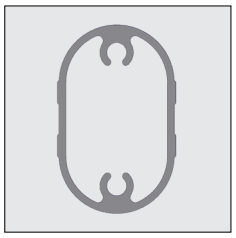	4215 339-006	Alu VerbindungsRohr Distanzhalters Um die Distanzhalter 4215 335/336/337/338- zu erhöhen.	RAL 9010 reinweiß	1,15
	4215 339-901	Idem	RAL 9001 cremeweiß	1,15
	4215 339-755	Idem (* = Strukturlack)	RAL 7016 anthrazitgrau*	1,15

7

= Artikel wird erschöpft. Sonderbestellungen sind möglich.